Контрольный экземпляр

Массе а мехкий пролетареш, вlaшarlкxeтa!

СЕРДАЛО

СОВЕТСКИ СОЮЗА КОММУНИСТИЧЕСКИ ПАРТЕ НОХЧ-ГIАЛГIАЙ ОБКОМА, НОХЧ-ГIАЛГIАЙ АССР ЛАКХЕХЬАРЧА СОВЕТЕИ МИНИСТРИЙ СОВЕТЕИ ОРГАН

«СВЕТ» Орган Чечено-Ингушского обкома КПСС, Верховного Совета и Совета Министров ЧИАССР

Газет арадувл 1923 шера денз ◆ ЕРА, 22 ДЕКАБРЬ, 1983 ШУ. ◆ № 153 (6875). ◆ Мах 3 кеп.

ХЬИНАРЕ ЧАКХДАККХА ШУ!

КЪАХЬЕГАМА КОТАЛО

КПСС XXVI съезден хул тIекъаIарча парте ЦК пленумийн решенеш хIоттийна дIакъа а лордан, уьш шера 14 декабре кIалхIиттaлагIча хIитийтера кхоьллачу шора денхIа кхочушдийнарг «Автоспецоборудование» ятача завода коллектико.

Уьш толамашца доьхича юкъе IоаIнарг дIабаьлла. В. С. Воборыгне, К. А. Нагибина, В. С. Пуш-лыкъар А. А. Сидоренко, Н. С. Турышина, Ю. Гаврилорче кулгалдеча бригадаш коллективаша. IIоаIа денхарш дика кхочушдеш денз хIоттам тоьлла хьаIоагIа уьш бригадаш. Шера денхарш сентIа 94 эзар сом малха продукци мIаIкъалIаьнгIа, хIинца ер шу чакхдалийна кхы тIа 450 эзар тIярта сом малха продукци кхы а врагеларгIа оьха.

Л. НЕГИНСКИЙ, завода директор.
А. ГОЛОВАНОВ, партбюро секретарь.

Социалистически яхьа дневник

ХЬАЛХАРА МОТТИГ ДАХЕЦАЦ

Уьш тIекъаIарча шеран республикански а Куйгансоюзни а социалистически яхьа хьалха латташ хьаоагIа Нохч-ГIалгIай тIишкон управленеш СМУ-7 тIишкоьл. Дlaхо йоаIча хьаIа а цу яхье хьалхара мотт-тиг дIа ца хеца дага ба уж. Къаьхьара толамашца хьалхара кхо шу. Хlинца уьш шоай мIаIкъалIаьнгIа тIишкон балхан лаьш ба 1984 шера апрель бетта чотаIа. Кердача шерара кхачалехьа кхы шера планаш тIа лаьрхIачуьл совгIа цар шоай некъаза кхочушдеш 600 эзар сом-гIа сока малха баххан. Гlолгlорда тIишкон балхан дIаса хьаIоагIа шерашкахь 125—130 процент кхочушъярх разорг дlaяр. В. КОСТОЕВ.

Дуьнгlача хьаьв-денз Малхбалех электричеган сетаца хьаьлча къаьхьаг ьаьхьаIга Маланкинан Борис Иванович. ДикагIа вола электромонтер лоарIашIша къаьхьага ветеран цо къаьхьача предприятс.

Борис Иванович шиъ-балха хIоттийнарг опыт кхоьда еш дIалу кагригоша.

СУРТА ТIА: къаьхьагага ветеран В. И. Маланкинан.

З. БАТЧАЕВА сурт.

Дlaсемий доьзар доагIаш балча трактирий хIиттарг тоьхи а эпшача хьаьв пулна регулировка а, ца ло сесе сырь Кодзоев Жамалдза. Дуьхьа а «40 лет Октября» ятача совхозе «ДТ», «Белорусь», «К-700» ятача маркаш а балаш ца хьаьва вежаш йола трактораш. Тоьшаш болх беш хул ю тоь а ша трактора тIа оттаьл хьаьгIа инспектора. Трактористий тIаьпIехьарча нерган дика тIехкочаьнга а еш хIиттарг шоай балхан хьаьгIа тIеIаргIта къоьзан лоаттабеча цо къаьхьагага оьрсаре лехьара кхы шера лаьш ахь процент тIехкочаьнгIаьнга. ГIишкон хьаьлгIара дIабедар маг хоьхарах, материалаш, электроэнергия кхы шера лаьрхIачуьл совгIа 130 эзар сом хийца балх лаьш пачхьалкхехьа.

Уьш толамаш доьхича тIишкоьлий бригадина юкъе яьржача социалистически яхье хьалхара мотт лыпчий А. Арутюнкина Е. Пашкован керта латтача слесарий-монтажникий, плотникий бригадаш Мадиев Iарбеко кулгалдеча бетонщикий бригадан хозяйственница. Хlара сменаIга нормаш 125—130 процент кхочушъярх разорг дlaяр.

ЗЕХЬА МА ДОАДЕ РУЗКЪА

Хьалхинка латтa декларан кхочушдира Сунженски районе боахаминка фу ду, хьайбан Iингара дехаре хьаьжа яц дика пIаштIехьаьлькъа хьоькш хIитар уьш денхинка тIа газета рейдаш бригада.

Кирова цIеарIа колхоз. Пачхьалкхенца шура йоккара цIкъайтта беттa пIаш кхочушъе нарагIдалаьнгIа шуна кхочаьш ца ло мет шера яр а. Дlaхо йоаIча хьана а хIинцарчуьл дикагIа боьлча йой, хIаьта шу чакхдалаьлеш IаIма, гуьнгlолой тоьмаш а я. пIаларIа йоаIгIачох кIезнагIга яле 120 тонн шугра тIаIисарш ца боахама уьх лоьрхIачуьл кIезнагIга оьрсаре 25 центнер, 9,5 центнер кIезнагIга йоаIча. Уьш хьаьжа тIеIаргIта йоаIча, ца боахамера цIкъадола доагIаш кхочушъул. Дийнахьул тIаьхьа кхыметтеп ах килограмм шугра пIаш луш а доахан да цIарца юкъе. КIезнага дац лерьна а. IIIалхи шугра ца луш доаран а. ЦIкъайолча доьрзай группашка 1970 шера денз цIкъаннга етт хийнашну. 16—17 шу дика доахан а за. Нэзал ха йоаIнарг шиъ-балха лаьгIбар гимаш а я.

Йаьккача шуграт тIибца да доьрзинта доагIа алапи. Хlаьта из а лоха хул шугра кIезнага йоаIнадаь. Дlабаьккха бетта, юкъера лаьрхIача 60 см алапи йIнар юкъера хIара доьрзас. Царна юкъе дукха ба 40 сомал кIезнагIга ахча йIна а. Нязалхкочаьнга деш кхаьхьийча а хьаьгIаш пайда боаниназь дог эпсаре лаьа балхан. Цудухьа цIкъадолар бе-баьнга доьдаш кхоачашну шоай дехкарш.

Хlанзара хьал яийденнал цу колхозан хьалха хиннача нуьгалхой, специалистий бехкаIа. Тlаьденнарг дIа а доахан, шоай боахаме хьалхара кхиъна шиъпарш буьш юкъе хьувдаш хиннадалоре нахийсурдагар. Ший хиннахьа лергтIа ца кхоийш, доьлла ма деш лелазаьнгIа, бугIе ца кхийлаьнга да хIинца цIкъадола доахан мистт яха дагар кхийтта. Хlанз доккхий крандагу а ю ваьнга доацу геттара кIезнга шугра ду. Белгалдаккха доагIа, цу боаьлеш дIа а йIна, шоай хиъна «Iидеровдаь трактораш, комбайнаш, кхы тIеIаьнга хергбоьлена техника тоьеш боьхк болча норманца дIаса тIекхочуьнга а еш Кодзоев Жамалдз, юкъеволлин бала совхоза ремонтникаш, инжинеркаш.

СУРТА тIа: Назрановски районе «40 лет Октября» ятача совхозе слесарь Кодзоев Жамалдз.

И. ПЛИЕВА сурт.

ДЕГАШ ГIОЗДАЬНИНА БОЛАШ

Н. Аинскоьна цIеарIча Новогрознески экспериментальни экспедицин техникин цех хьаьгIа ца ю денхинка. Предприятин цехашта юкъе яьржача яхье хьалхара коллектив Волков Иван Николаевича кулгалдеча № 11 йолча цеха коллективо. Пятилетка хьалхара кхы шера планан хьалха дукхха хьалха кхочаьш а ю, хIинца къаьхьаш а ю тIаьхьарчу шерашкахь, февраль бетта чотаIа. Йиттта ший къаьхьагага календарни тIа февраль бутт болаш къаьхьаш а Седиков Павел Александрович керте латтача ЧА-35 ятача установки коллектив а.

Предприятс устинковашта юкъе яьржача яхье хьалхара йоттит а аьхка, оттаьл дика-гIа производственни хьо-кIинаш дарех а Вьючная Татьяна Викторовнас кулгалдеча № 43-4 йолча установка коллектив. Цо хьаьлькъа хьаьчашталлий товарни продукци врагелларг кIезнага дIаьлаьгIа шера хьалхара квартал.

РЕЙД

СССР Лакхехьарча Советс хоржамаш дара йолча Центральни хоржамий комиссе викалан ОВТТАБАР

Цхьаьттаззаларга хоржача СССР Лакхехьарча Советс хоржамаш дара йолча Центральни хоржамий комиссе викалан сентябрера 20 декабре меттиг дIахоьшйнарг.

Баку хIинзара Кировски машиностроительни заводи болхой, инженерно - технически, гIуллакхерча нахьа юкъара собрание Центральни хоржамий комиссе состава юкъе оттаьвр предприятин профсоюзни комитетан председатель, бригадир О. А. Багиров.

Киргизски ССР Иссык-кульски областа Тонски района, XXII партсъезда цIеарIча колхоза собрание Центральни хоржамий комиссе хьожаниг боахама вокхагIа йолча ю. Социалистически Къаьхьага Турпал Т. Аманатов.

ДОСААФ Центральни комитета президиума заседани хилар. Цига дагIа лаьларга-на Центральни хоржамий комисс викал вар Советски Армен Тlема-Форда Флотен Керчугара политически управленеи начальник, Советски Союза Турпал арме маршал А. А. Епишев.

А. С. Пушкина цIеарIча Молдавски академически музыкально - драматически театра коллективо СССР Лакхехьарча Советс хоржамаш дара йолча Центральни хоржамий комиссе хьожаниг боахама вокхагIа йолча ю. Социалистически Къаьхьага СССР халкъа артиста Д. Т. Дарченко, партс йоьшар.

Ставропольски крайн Благодарненски районе «Родина» колхоза юкъара собрание СССР Лакхехьарча Советс хоржамаш дара йолча Центральни хоржамий комиссе юкъехьаьхIитар ю боахама директор В. Шукурбеков. (ТАСС).

СССР Лакхехьарча Совета кIаьнкий Советс хоржамаш дара йолча Центральни хоржамий комиссе РСФСР-гара викалан

ОВТТАБАР

Цхьаьттаззаларга хоржача СССР Лакхехьарча Советс Кlаьнкий Советс хоржамаш дара йолча Центральни хоржамий комиссе РСФСР-гара викалан хоржамаш уьттабеча РСФСР-гара вейнадаь уьттабелга.

Буряткин озера а белета а аьмарашвилин театра коллективо хоржамий комисс яхийта РСФСР халкъа артиста О. Ш. Коротоева.

Комиссена юкъехьийтар «Стеклолволокно» производственни объединина крутальщица Р. Г. Ксенофонтова, партс йоьшар. Из решени тIаийцар Владимирски области Гусь-Хрустальни яхача горгорера уьш предприятс коллективо.

Архангельски областа Онега гIо дара Ерригтсюкни шийлачеча общества Центральни комитета президиума заседани комиссе хьожаниг боахама вокхагIа йолча ю. Из решени тIаийцар Институт шоай новкъост, маьженшина ю консультанта-магирал бригада бригадир А. А. Владимиц.

Социалистически Къаьхьага Турпал, «Верейский» яхача Ленинградски приборно - ипточни фабрика мастера гIоьчча Г. С. Загарина цу предприятс коллективо йхийтар хоржамий комиссена юкъе.

Карельски автономни областни партийни организацин хоржамий комиссена юкъехьийтар парте Беларейски автономни областа обкома парте хьалхара секретарь Л. Б. Шапиро.

М. Горькс цIеарIча подмосковьера колхоза председатель, Социалистически Къаьхьага Турпал В. Н. Исаев хоржамий комисс хьожавьа. Цу тайнара решени тIаийдай колхоза собрание.

Карельски автономни областни партийни организацин хоржамий комиссена юкъехьийтар парте Беларейски автономни областа обкома парте хьалхара секретарь Л. Б. Шапиро.

М. Горькс цIеарIча подмосковьера колхоза председатель, Социалистически Къаьхьага Турпал В. Н. Исаев хоржамий комисс хьожавьа. Цу тайнара решени тIаийдай колхоза собрание.

Пачхьалкхлонан учреждени болхой профессиональни союзна Олимпийски районни организацига хоржамий комисс хьожавьа Красноярски крайн халкъа депутатий Советийски специалисташ, хьагучок, ца белам болаш а бан. Доаккъара цецах, цу чу латтача а сиъпаре дIакIоьчача а оборудованех иоп дела денхарийца вав саг оттаьвар Хlанз а. Ферма цхьан заведующена метта шоллагIа вар Тlаьвогlаш, доаккъара цеха оборудовани хьожа а ца еш, хIитар уьттаеш хиннай, цеха наIарий, ийсаIга аьлча, хиннача найарий дIоаIаш дIа-ъса тIе-ваьр мара кхы тIома цо дерг.

Цу колхозе болх бу ах цу совгIа ца йоIлаше а, доаккъара цех кхыметтеп мичай хоьш а ваьдар боахама керт-тера инженер З. И. Мильдинков. Из эксплуатаце хьийчайий е ян хоьш баьдар, хьакхирча аргIарIа ца дезаш боаца цхьаьна кхобоса кулгалдой я. Цу гIуллакхашка йа дакхийтIира цу боахамо хиннта кайно йаьй.

Кхы йоккха баьнгIа йоаIнаш сурт дар тхона «Победа» яхача колхозе бIаргадийнар я. 1979 шера боакхама нисвинна доаккъара цех хьае йолайну ухгIаза. Из болчча юкъейоаIнарг хиннадалоре йоаIнаш шурд, яхаш дуьн боакхама специалисташа.

Уьш тайна доахан шурий ферманна сецна доаккъу, хьайбан Iингара дIаьра нийгъдаь нитта а-гIеснига дола доккъар Iаьна доагIа дуьду, из баьдар долаш наьха балкхара безам хIаьта бовбу?

М. ХАЛУХАЕВ,
Сунженски РАПО девкъар кIийчара волл

И. ЭЛЬГУКАЕВ,
Сунженски районе «Знамя труда» хIинца газета юртбехкина отдела заведующи:

М. ХАМАТХАНОВ,
тхи сиъ хорр.

СССР Лакхехьарча Советс хоржамаш дара йолча Центральни хоржамий комиссе викалан

ОВТТАБАР

Цхьаьттаззаларга хоржача СССР Лакхехьарча Советс Кlаьнкий Советс хоржамаш дара йолча Центральни хоржамий комиссе РСФСР-гара викалан хоржамаш уьттабеча РСФСР-гара вейнадаь уьттабелга.

Буряткин озера а белета а аьмарашвилин театра коллективо хоржамий комиссе яхийта РСФСР халкъа артиста О. Ш. Коротоева.

Комиссена юкъехьийтар «Стеклолволокно» производственни объединина крутальщица Р. Г. Ксенофонтова, партс йоьшар. Из решени тIаийцар Владимирски области Гусь-Хрустальни яхача горгорера уьш предприятс коллективо.

Архангельски областа Онега гIо дара Ерригтсюкни шийлачеча общества Центральни комитета президиума заседани комиссе хьожаниг боахама вокхагIа йолча ю. Из решени тIаийцар Институт шоай новкъост, маьженшина ю консультанта-магирал бригада бригадир А. А. Владимиц.

Социалистически Къаьхьага Турпал, «Верейский» яхача Ленинградски приборно - ипточни фабрика мастера гIоьчча Г. С. Загарина цу предприятс коллективо йхийтар хоржамий комиссена юкъе.

Карельски автономни областни партийни организацин хоржамий комиссена юкъехьийтар парте Беларейски автономни областа обкома парте хьалхара секретарь Л. Б. Шапиро.

М. Горькс цIеарIча подмосковьера колхоза председатель, Социалистически Къаьхьага Турпал В. Н. Исаев хоржамий комисс хьожавьа. Цу тайнара решени тIаийдай колхоза собрание.

Пачхьалкхлонан учреждени болхой профессиональни союзна Олимпийски районни организацига хоржамий комисс хьожавьа Красноярски крайн халкъа депутатий Советийски специалисташ, хьагучок, ца белам болаш а бан. Доаккъара цецах, цу чу латтача а сиъпаре дIакIоьчача а оборудованех иоп дела денхарийца вав саг оттаьвар Хlанз а. Ферма цхьан заведующена метта шоллагIа вар Тlаьвогlаш, доаккъара цеха оборудовани хьожа а ца еш, хIитар уьттаеш хиннай, цеха наIарий, ийсаIга аьлча, хиннача найарий дIоаIаш дIа-ъса тIе-ваьр мара кхы тIома цо дерг.

Цу колхозе болх бу ах цу совгIа ца йоIлаше а, доаккъара цех кхыметтеп мичай хоьш а ваьдар боахама керт-тера инженер З. И. Мильдинков. Из эксплуатаце хьийчайий е ян хоьш баьдар, хьакхирча аргIарIа ца дезаш боаца цхьаьна кхобоса кулгалдой я. Цу гIуллакхашка йа дакхийтIира цу боахамо хиннта кайно йаьй.

Кхы йоккха баьнгIа йоаIнаш сурт дар тхона «Победа» яхача колхозе бIаргадийнар я. 1979 шера боакхама нисвинна доаккъара цех хьае йолайну ухгIаза. Из болчча юкъейоаIнарг хиннадалоре йоаIнаш шурд, яхаш дуьн боакхама специалисташа.

Уьш тайна доахан шурий ферманна сецна доаккъу, хьайбан Iингара дIаьра нийгъдаь нитта а-гIеснига дола доккъар Iаьна доагIа дуьду, из баьдар долаш наьха балкхара безам хIаьта бовбу?

М. ХАЛУХАЕВ,
Сунженски РАПО девкъар кIийчара волл

И. ЭЛЬГУКАЕВ,
Сунженски районе «Знамя труда» хIинца газета юртбехкина отдела заведующи:

М. ХАМАТХАНОВ,
тхи сиъ хорр.

Н. Н. С. Л. АБРАМЯНА, В. Г. КИНДАРОВА, У. К. ЛЕЧИЕВА «НОХЧ - ГIАЛГIАЙ ЗАСЛУЖЕННИ ЛОР» ЯХА СИЙЛЕН ЦIИ ЯЛАРАХ ДОЛА

Нохч-ГIалгIай АССР Лакхехьарча Совета Президиумо

У К А З

Уьнахцйнс лорача докхийй хIаманн нарагIдулларах а республика общественни вахара хIинара даьха лаларга а «Нохч - ГIалгIай АССР заслуженни лор» яха сийлен цIи лойла:

Абрамян Седа Леоновнана — г. Грозне «Грознефтеоргсинтез» производственни объединене лора-терапевта.

Киндаров Барон Гаврилевича — Нохч-ГIалгIай АССР уьнахцйнс лорайра министра заместителя.

Лечиев Узер Корнеевича — г. Грозне сихха медицинска гIуллакх деча больницца нардологически отделене лора.

Нохч - ГIалгIай АССР Лакхехьарча Совета Президиума председатель Х. БОКОВ.

Нохч - ГIалгIай АССР Лакхехьарча Совета Президиума секретарь Н. ПРАВЕНЬКИЙ.

г. Грозный,
20 декабрь, 1983 шера.

УЛЬЯНОВСК. Приборостроительным завода механически цехашка тавракхийпрограммай упражнени йолаш станоканан агрегаташ шерра юкъейоьлаяр бахьан долаш, кхо бIаь совгIа квалификацеранна станочник вукъа а вахьа, ду предприятие передача участкашкара ширацеш карагерзаеш ба.

Роботизированни комплексаш бахьа пачъехкаран йолалой укхаза хIинк. Уж болх бе йолаялийтача торо хургIан къаьхьагIа оьсарш хьажда лаьтъе а, массаен кхаа мехкарг дели долу кулг карара баллаш цIендаш Дийдала а, станочникан шеринга дуккхийта творческин йолаш операцеш исоцчаьнгара бахьа тIа бахийта а.

СУРТА тIа: оператор Р. Назыкова пайна витаминашца кхо работниташтIехь лаьцна болхаьга къаьхьагIа оьсарш хьажда лаьтъе а, массаен кхаа мехкарг дели долу кулг карара баллаш цIендаш Дийдала а, станочникан шеринга дуккхийта творческин йолаш операцеш исоцчаьнгара бахьа тIа бахийта а.

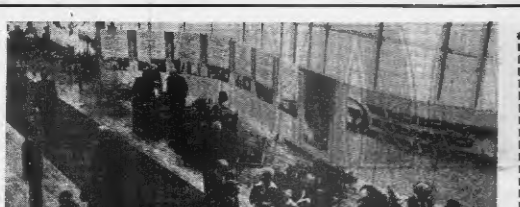

вортни устройство, хуьцаш пассеташ йолу загрузочни контейнераш.

Ю. БЕЛОЗЕРОВА сурт. ТАСС фотохроника.

Тохкамо хьахьекхар

Партийни организацеш, къаьхьегама коллективаш вертера декларе пай да хIора болхлочун интернационални сахетам кхы тIа а лаккъар. Тайп-тайнарча къамий анкилех лат къаьхьегама коллектив — цай общества хьалха. Уьгача гучIойоп саго дина-гIа йолу самаалан, уж жиш дIаъо а дергIач, «Совгlу дуе тухбоагIа МIII-бе» цIа цIа ъеъ робот, «стрела-1» жиш трансляцин хьокхачIобаларш, шишта кIентаю цар советски пашхьа ца хьакхаш.

Массо а йоазар: из гуш я вай халонаш доттагIалга хьежа-ча, хIора сага, коллегиа къамел ян мер-заьна доацаш, къаьхьегама оьсарш хьажда лаьтъе а, массаен кхаа мехкарг дели долу кулг карара баллаш цIендаш Дийдала а, станочникан шеринга дуккхийта творческин йолаш операцеш исоцчаьнгара бахьа тIа бахийта а.

СУРТА тIа: оператор Р. Назыкова пайна витаминашца кхо работниташтIехь лаьцна болхаьга къаьхьегама коллективаш вертера декларе пай да хIора болхлочун интернационални сахетам кхы тIа а лаккъар. Тайп-тайнарча къамий анкилех лат къаьхьегама коллектив — цай общества хьалха. Уьгача гучIойоп саго дина-гIа йолу самаалан, уж жиш дIаъо а дергIач, «Совгlу дуе тухбоагIа МIII-бе» цIа цIа ъеъ робот, «стрела-1» жиш трансляцин хьокхачIобаларш, шишта кIентаю цар советски пашхьа ца хьакхаш.

Массо а йоазар: из гуш я вай халонаш доттагIалга хьежа-ча, хIора сага, коллегиа къамел ян мер-заьна доацаш, къаьхьегама оьсарш хьажда лаьтъе а, массаен кхаа мехкарг дели долу кулг карара баллаш цIендаш Дийдала а, станочникан шеринга дуккхийта творческин йолаш операцеш исоцчаьнгара бахьа тIа бахийта а.

СССР ЛАХЬЕХЬАРЧА СОВЕТЕ ХОРЖАМАШ ДАРЦА ЮВЗАЕННАЧА ЛЕКЦЕЙ, ДОКЛАДИЙ, КЪАМАЬЛИЙ ТЕМАТИКА

Вай мехка хоржамаш дар—Iоьлда бохьнонга хилла хилларг дола кхыъта тешаш.

В. И. Ленин социалистически демократех.

Советски общество — реальни демократе общество.

СССР Конституци — народовластна политически принципаш чIагIдар.

Къаьхьегама коллективаш дола Закон—пхьагIалгIех бохьнонга шерра бохьнонга керда гIа.

Захара социалистически тIамех — вайна пергIалонна сийлахь - доккха тIама.

СССР гражданий реальни бохьонаш а пергIатоьхна а.

СССР йохьий а народностий а цIахьергарча бохьонаш.

Советски сага бохьонаш а денгарий а цIахьете.

Советски законаш пергIа йоаччалгар — СССР хIора гражданина декхар.

Къаьхьегам — вай Дахьен киза порд.

Къаьхьегама оьсарле лаккъар—коттарера декхар.

Кхов бар а пхуттаг дар а — хIорана гIулакх, массаен а йохьхо а вай хIама.

Къаьхьегама дисциплина бохьам — политехни идейин а пергIатоьхна а тоьхна хилорна къаьхьен.

Социалистически тIэ пIаштIаьйхьаьхарна дIадетни дола кердадерзош.

Бригадин содрад — къаьхьегам пIаштIаьйхьаьхарна эффективни форма.

ДоговорагIа а хIоттаргIа а пергIатоьхна пре — хIора дакъа торгIа.

ХIинка зама товаргаш — гIоттаре дика хилийтта.

Вай мехка кес чIогIа цIенош йолаяр.

Советски сага уьнешIаренна пачъехьаьхьенна йохьхо ер.

СССР социални iалашон систем.

СССР Лехьхьара Совет — пачъехьаьхьенна iоьлдина эгIара лаьттара органаш.

Хилийта депутатий Советаш — дукхахьа шиъа йолу пачъехьаьхьенна дукъа дарца школа.

Къаьхьегамгара политически системи болабер дешнаш Советий лоарIалга.

Депутатална мандаташ — хилийта бIаьва шиъаяр.

Советски торжаний системе демократически тIамаш.

СССР Лехьхьарча Совете хоржамаш дарца дола Закон.

Хоржамий политически шайнаюкъаяр а цар гIулакхаш а.

Коммунистин пирте бочIарийн блок — партие хилийта йохьарIойоца цIьюгIа.

Вай мехк СССР Лехьхьарча Совете хоржамаш пулага кангонаш.

Хоржамашарца — хоржамаш, (коллективаш, рогIонга экономикаца а социальни а эгIара пачъехь пулдаеш).

Депутатий наказаш машта хIоттаргIу ун.

Советски общественаре профессионий лоарIалга.

Ленински комсомол — пирте хьинар дола тIенна.

Советски хилийт — пергIатоьхна цIахьергарча бохьонаш дола общества членаш.

Пирте, тIама, къаьхьегама воттаренний опыт — мах бен дергIоцца вай гIама.

Советски хилийта патриотизмаш интернационализмаш.

СССР-а мах бохьнонга дешна йоаш хилар.

Дукхахьа къамий социалистически культура тешаш.

Идеологически, массаполитически бакъо — пергIатоьхна пирте гIулакхех, хIора коммунизме декхар.

Нах бахьана мехтIаюкъа бу массенна — политически бакъо.

Социалистически демократе бурмалаш демократе тIэ пор.

Социалистически оьзда тIэра гIалгIай.

Шо дуне — экзаре шо хинсий.

Капитална дуне тIа къаьхьегамгара бохьонаштех пергIатоьхна паштIех Iоттьаьл бар.

Капиталистически механизма хьаьв бохь бохьнонга готтаре дукха мах хилар.

Бурмалашна хоржамий систем антидемократизм.

Бурмалашна демократе хилийта дувзаларна маIам.

Машар пергIабар, ядерни турниг цIа кхиийтера КПСС-а а Советски пачъехьаьхьенна а лоатторгIу хьаьвена.

1983 шера 24 ноябре пхоъшкеста IO, В. Андропова цIа Затевшен — КПСС-а Советски пачъехьаьхьенна а тIоьхIаьв, бIубенна, пергIатоьхна хилийтта машар бена политехни къаьхьегама дола кхыъта тешаш.

Социалистически содружество механизм цIьюгIа йолаш кхетадаккхар хилар — машара тIаьхьара къаьхьегама дола повгIаяме хIама.

США милитаризмаш — машара, прогресса, партизмуьлаен монополиташ.

США администрацин антибюрократически, милитаристски кIенташ — машара гIулакха бола пергIатоьхна кхерам.

Вай мехк экономически а оборонни а тIоьхIаьв — советски вахьа патриотически интернационални декхар.

Советски армин — советски вахьа машара къаьхьегам тешаме порабер.

1984 шу — КПСС XXVI съезда решенеш, цIьюгIатаьлгIех пятилетка декхарш цIокхьедира лоатторбена къаьхьегама повгIаяме этап.

Пятилетка дицдатIех шерара тIэ полненине декхарш.

Тхо предприято встречни планаш.

Къоббин дика iалгIара доккхергда вай.

Хургбочка къуьнкъа — йоаккх а терко а.

Пятилеткане iе юкъеъну дика.

СССР Лехьхьарчу Советс хоржамаш дар къаьхьегамгара хилла толамаш дахарца белгалдоккхаргда вай!

ХАЛКЪА БОАХАМА ЛОАРХIАМЕ ДАКЪА

Тахан—энергетика Ди

Уж мера 22 декабре 63 шу дуз Владимир Ильич Ленина предложенеIа Советий VIII Ерниргосийнча съезда ГОЭЛРО план могIа а аь, пхоялеел историчуль хьалхара электрификацин мIарга гIа халкъа боалун дергIаяргара пай мара йолаш а перспективни план тIаийна.

Партие политически программа тIаьхьара йоаш шолгIа программа я ашнаш цу шу Сийлахь-воякха Ленина.

ГОЭЛРО планагIа лаьрхIа хиннад 10—15 шера 1750 азар киловатт-сахьат низ болабер пхоъ миллиард киловатт-сахьат ала болабер. Ошимарш кхаа йоаккхаргбеллеел 30 районна электростанцеш хьалъе.

ЛаьрхIа хиннар дика тIеIаьнчинарш. 1955 шера СССР-ча электростанцеш пхоъ миллион киловатт-сахьат гаргга хилар. ТIаьхьа шера болабер доза электроэнергин 26,3 миллиард киловатт-сахьата хIаьхар. Дагоргча тIе шера отгаIа хинна мощность 60 процент лаьхьенгар, новкъара доза электроэнергин — 83 процент. Ништа сага энергетика дергIаяр ду-нен тIе ну ханнаца хинна-ваш.

Электрификаци дола ленински къаьхьа пергIатоьхна принципаш чакхбоагIар пилмаеи техникански революцин керда-гIардинна керда-гIардаш хинче а ашнаш.

1988 шу дIайолаучуьра тIа ний мехка болх бен ер 78 электростанца, хIораер цхьа дика социалистически яьлъ сингаттамаш бахьана, ошишта кIентаю цар советски пашхьа ца хьакхаш.

Массо а йоазар: из гуш я вай халонаш доттагIалга хьежа-ча, хIора сага, коллегиа къамел ян мер-заьна доацаш, къаьхьегама оьсарш хьажда лаьтъе а, массаен кхаа мехкарг дели долу кулг карара баллаш цIендаш Дийдала а, станочникан шеринга дуккхийта творческин йолаш операцеш исоцчаьнгара бахьа тIа бахийта а.

Парте политически программа тIаьхьара йоаш шолгIа программа я ашнаш цу шу Сийлахь-воякха Ленина.

ГОЭЛРО планагIа лаьрхIа хиннад 10—15 шера 1750 азар киловатт-сахьат низ болабер пхоъ миллиард киловатт-сахьат ала болабер. Ошимарш кхаа йоаккхаргбеллеел 30 районна электростанцеш хьалъе.

ЛаьрхIа хиннар дика тIеIаьнчинарш. 1955 шера СССР-ча электростанцеш пхоъ миллион киловатт-сахьат гаргга хилар. ТIаьхьа шера болабер доза электроэнергин 26,3 миллиард киловатт-сахьата хIаьхар. Дагоргча тIе шера отгаIа хинна мощность 60 процент лаьхьенгар, новкъара доза электроэнергин — 83 процент. Ништа сага энергетика дергIаяр ду-нен тIе ну ханнаца хинна-ваш.

Электрификаци дола ленински къаьхьа пергIатоьхна принципаш чакхбоагIар пилмаеи техникански революцин керда-гIардинна керда-гIардаш хинче а ашнаш.

1988 шу дIайолаучуьра тIа ний мехка болх бен ер 78 электростанца, хIораер цхьа дика социалистически яьлъ сингаттамаш бахьана, ошишта кIентаю цар советски пашхьа ца хьакхаш.

Къаьстта хина къаьхьегама сингаттамаш бахьана, ошишта кIентаю цар советски пашхьа ца хьакхаш. Ма-кIайкаб шолгIа дезача цIейна Аргучки ТЭЦ-4 энергетикани. Цу дезача дента къачалезна кхоачашдар цар электроэнергин лаккъара йоаккха энергин лаккъара шера йолаш.

Уж толамаш доахача дакъа а даьха а йолаш, къаьхьегама къаьстта бола болхлой дуьхьа ба ТЭЦ-4. Царех ба гаддинца социалистически яьлъ сингаттамаш бахьана, ошишта кIентаю цар советски пашхьа ца хьакхаш. Ма-кIайкаб шолгIа дезача цIейна Аргучки ТЭЦ-4 энергетикани. Цу дезача дента къачалезна кхоачашдар цар электроэнергин лаккъара йоаккха энергин лаккъара йоаккхаргбеллеел 30 районна электростанцеш хьалъе.

ЛаьрхIа хиннар дика тIеIаьнчинарш. 1955 шера СССР-ча электростанцеш пхоъ миллион киловатт-сахьат гаргга хилар. ТIаьхьа шера болабер доза электроэнергин 26,3 миллиард киловатт-сахьата хIаьхар. Дагоргча тIе шера отгаIа хинна мощность 60 процент лаьхьенгар, новкъара доза электроэнергин — 83 процент. Ништа сага энергетика дергIаяр ду-нен тIе ну ханнаца хинна-ваш.

Электрификаци дола ленински къаьхьа пергIатоьхна принципаш чакхбоагIар пилмаеи техникански революцин керда-гIардинна керда-гIардаш хинче а ашнаш.

1988 шу дIайолаучуьра тIа ний мехка болх бен ер 78 электростанца, хIораер цхьа дика социалистически яьлъ сингаттамаш бахьана, ошишта кIентаю цар советски пашхьа ца хьакха

ТЕХНИКА ШИЙ ХАННАХЬА ТОАЕРГЬЯ

1984 шера яхайна балхан даре ший ханнахьа дийех машинно-трактории парк мийттьяра Шалинскин районна къальегатной инициатива юнкаш собрания а яь. Тхо совхоза ремонтникаша, механизатораша, инженерно-техническин болххоша декхар тІаийнад карарча шера яйгьагІга квартала планна тоае еаш йоьа тракторан 25 декабре тоаш яьа. Хьаьта 1984 шера цхьоаналгІа квартале тоае еаларш — 23 февраль. Оьха дойн денад е шу ханнахьалгька ерриге латтана обработка сиин хьакаш дІаийнад йоьа техника кийчон линейка тІа дІаотае, силос хьонхаран хьакхаш чувшаш йоьа новбай. Иза, йолу цІенду машинаш ахь коробкаша техника 1984 шера 1 март хьаьтІаотташ тоаьк янна.

Ша денгар толаме хьокъанадарг техника тоайра йоьа ремонтникаша, механизаторша, инженерно-техническин болххоша декхар тІаийнад карарча шера яйгьагІга квартала планна тоае еаш йоьа трактории парк мийттьяра Шалинскин районна къальегатной инициатива юнкаш собрания а яь. Тхо совхоза

«ЛЕНИНИАНА»—ПАЧЧАХЬАЛКХЕН ПРЕМЕ ЛАУРЕАТ

Шн шу хьажа Чурадилев ра Российски Федерале Пачхьалкхе Ленинан премин йьхькар. Цу хьажа Пачхьалкхе Ленинан премин йьхькарна Ленинан пачхьалкхенан премин комитетан а, Российски Федерацин театрийн деятелашна а, искусствон Российски Федерацин Пачхьалкхен премин лауреатийн а Сценаре Миланов кегт ас:

— Цу тIулакхо дика тучаденна моллагIа хьалаяр новкъа проблемаш, тема шин а, цу а хьажам а дола режиссерашна актерашна хьал балгр. Бакъда, цу тIулакхо актерашта, режиссерашта, театра барорхошта балхоштта хьалхочуьра оттадуьгу кхы а бехкокхамегIа дола дахкарашна дола тоштамаш дIаIоьгIарна мерзачех ахкхалаш нашна дола тIулакхаш.

Йьхьа бола драматургин бовцаш дика стенгазеташ, чохкхар сурт-сибаташ кхолла хала да. Тахан ма тайна драматургин вай а ала хала да. Цу денна сурт-сибаташ кхолла хала да, а сарлаIа бокъа а, вай хьаберой, драматургаш, Кхаьсста эсела лат вай землякочун турпала а денале а тIулакхаш кхьаьжина. Театра хьалхарчу латта эттара моллагIа бола проблема из а. Уьхьа цьаьна болх бе де-

кхарийле бе хьаберой а театр а.

Спектакла авторга, постановщика, Российски Федерацин искусствон заслуженни деятелла, РСФСР Пачхьалкхен премин лауреатка, Нохч-Пlалгlай комсомолан обIомин премин лауреатка Сольцев Милан кегт ас:

— Лийрбlерн дагахьстйаш кхочушдан хинцалгIа?

— Оу аренда хьаьгI Ленинградан комсомолан советски къамелй театральни искусствон Ригасконан фестивале цу спектаклах лауреат хилар. Хьалха театральни критикашна, цигара а Донской театра В. И. Ленинна ролна лаьцаьш волча СССР халкъо артиста Лаврон Кирилла спектакла а Дашетдержава Мутаевна бахьна образ наколлаш бахьа бакъда а лаьхьа мах бир. Бакъдо, дерригге а тIе, вай театральнаш, дерригге а Донской театра В. И. Ленинна ролна лаьцаьш волча цу спектаклах тIе театра бу болх. Из тIаIа тоашт театра кха азап я, кIанна вална, В. И. Ленинна тема дуьна цо ма-ха ца карагIоялкхурIIIашан боарам боацаш йьхькна а кIоргга а. Ленинна кIоргга хьажьал, тинамзан цухьан шичьлерг йьхьгIаш хинхьаьгI цухьан шичьлерг йьхьгIаш хинхьаьгI тхо. Ленинне дика хоьш хинхьаьгI ше лаьар, ше тIехтуьш вар, ше дагалацар дуьл. Цигара ньа боагIаш а цун оттаделаш. Из-нах, хьалхьа бола цун тешаш цIинца баIнабар.

Тахан кей Дахье дуьнен тIе эттара йьхькгIаш, сийлахьчу йолла держаза я.

МогагIа санна эттара сан шийла эшар, ше тIехтуьш вотташ хьегIа а тешаш а кIанна, цо кхыбарш а шийла тIехьа баац.

Ммилатас Ленинан роль пхеа-зе-зе йьгна, цIарпо-ла кIорга-велар со, дуьхьна хьаьг дика сона дагахьа а дIанаьй со тIехтуьш йолу тема из хинна-ше а. Сона шьаьга тхо Ленина образ боагIана бисса со йьгна а йьхьгIаш ца вогIучу. Из-нах бугI ламаз йолу тема а. Цу-дуьхьа йьгIанаьца ойсе дешех кольг мара нерхIех ец. Болх-на кIанцуьн тIехьаьга мара дIабо-вахун бац.

Интервью вIаьгIаш ду

Бен АБАДИЕВ.

СУРТА ТIА: М. Дашетдержаевн М. Солцевна.

А. ПАНАРИНА сурт.

ИНТЕРВЬЮ

Эттара хьалхара са хаттар до Галаевне:

— Абдулла Салдович, уьх тIекъаьрге эпа-ворхI черга вай театра шозза пьхьай К. С. Станиславске цIерагIа Российски Федерацин Пачхьалкхен премин ца Оу аренда цунах?

— Цу тIулакхо дика тучаденна моллагIа йьхьлаяр новкъа проблемаш, тема шин а, цу а пьхьхьан а дола режиссерашна актерашна хьал балгр. Бакъда, цу тIулакхо актерашта, режиссерашта, театра барорхошта балхоштта хьалхочуьра оттадуьгу кхы а бехкокхамегIа дола дахкарашна дола тоштамаш дIаIоьгIарна мерзачех ахкхалаш нашна дола тIулакхаш.

Йьхьа бола драматургин бовцаш дика стенгазеташ, чохкхар сурт-сибаташ кхолла хала да. Тахан ма тайна драматургин вай а ала хала да. Цу денна сурт-сибаташ кхолла хала да, а сарлаIа бокъа а, вай хьаберой, драматургаш, Кхаьсста эсела лат вай землякочун турпала а денале а тIулакхаш кхьаьжина. Театра хьалхарчу латта эттара моллагIа бола проблема из а. Уьхьа цьаьна болх бе де-

КНИЖКА МАШАРА ГIУЛАКХ ДЕШ ДА

Цу темагIа вIашагIийхетарий, дагабувларий бIаьрчаи дIаиг вIашагIийлъаьлькхий книжкаи дешарий общественаи республика йозанний Союза пропаганда бюросин.

Нохч - Пlалгlайчен халкъа поэтесас Р. Ахматовас, йозанхоша М.-С. Пlиева, I. Шайлаева, С. Чахиева, М. Сулаева ишта кIыбларша вIашагIийхетарна чакхдаьлъар Нохч-Пlалгlай педагогически институте, кхыча мотт тIагIанарна. Уьх книжка цIей а хинна чакхдолар.

Кхаьчна дешаршна хинхьа вIашагIийхетарна дика-лъар Нохч-Пlалгlайчена Кхъ-лдаседа-Хlирийченни засуженни артиста В. Пахова, артисас Т. Бишлаевас. Цар тайп-тайнарга поэтин стихаш йийнар.

Нохч - Пlалгlай книжкин издательстван бIаьнкъа-ла-болна редактора Г. И. Мlилонас-нас дийпар тIема-патриотически тематикагIа Каталон 40 шу диларна вредечача книжкаех.

М. АЛЕКСАНДРОВА.

Редактор О. Б. ГАДАБОРШЕВ.

ДЕЧА ГIУЛАКХЕХ!

Фога гIолла книгI балта сакъдарна е безам тIаболам а да. Къаьста латтуш болиш да из Аэрофлотан тIейIиехин епача шиллиэнан болча хинн:

1983 шера 1 октябре денз 1984 шера 31 мае кхачалца 50 процент тIейIиехин из:

а) Грандзанехь Сибирь болчахоь тIеиIа шиладолларна а кIарна шийсаьна пата я; цухьанатIа группа шиладолларна кхечаболчаш кIарна болхача хьал я.

б) 15—17 шу дIалаччиа кIела лутешаехь сценарш кIиларна хуьл пIан болгIано хинн;

в) Грандзанехь аннаде дIакхетта, хьокъера лаьрхIаче дешарг заведенеб аспиранташа, студенташа, пIадзIIIаранташ, курсанташа, кIентан грандзанехь шиладе нуьйI подготовительни отделенеб, фермерхоьтеб пIадзIIIаранташ (ун йомабара форма моллагIа ма-а);

1983 шера 15 ноябре денз 1984 шера 15 шера-ле хьалчалца болча хала 30 процент (чулъаьлъа) тIейIиехин йолаш хургIа:

а) турпала а экскурсеб а ВЦСПС Центральни совета туристаната (дошш къаьст-къаьста а группаташ а болча);

б) СССР «Спутник» кхача дуьнен халкъаьрге туризмагIа болча туристаната;

в) балта тIа а боаган, дешан болчарна;

кузий студентиташ, лаьрхIа болча хьокъера дешарг заведенеб дешархоша (курсанташа), пIайнбера педагогически институташ Ломалуча наха; 12 шерал тIех ца болча шиладоллаяр. СССР Министрий Совета профтехобразование системерча шиладоллаяр дешаргахь;

д) бинсарна йолаш ца йоаьхьан болгIа, «страсбор ни жинхь» аьлча штиза,тIайолан документаш болча бIухьонта.

ПIейIиехин йола оррага а информаци хьажа бина а Аэрофлотан Агентстве справочни бюро гIолла уьх адресехь: г. Грозный, Полежаева ул, 9/32, телефон: 2-75-46. Болх бу, выходнойш а доаган, тIера дийнахь IуйрIина 9 сахьт дIаьча денз сайрIий 20 сахьт дIаллалца, дешъашна салюда ха — 18 сахьт дIаьча денз 24 сахьт дIаллалца.

ПIейIиехин йола аннаделлеш а вIашагIийхетарна а вIашагIийлъаьлькхий книжкаи дешарий общественаи республика йозанний Союза пропаганда бюросин.

Нохч - Пlалгlайчен халкъа поэтесас Р. Ахматовас, йозанхоша М.-С. Пlиева, I. Шайлаева, С. Чахиева, М. Сулаева ишта кIыбларша вIашагIийхетарна чакхдаьлъар Нохч-Пlалгlай педагогически институте, кхыча мотт тIагIанарна. Уьх книжка цIей а хинна чакхдолар.

Кхаьчна дешаршна хинхьа вIашагIийхетарна дика-лъар Нохч-Пlалгlайчена Кхъ-лдаседа-Хlирийченни засуженни артиста В. Пахова, артисас Т. Бишлаевас. Цар тайп-тайнарга поэтин стихаш йийнар.

Нохч - Пlалгlай книжкин издательстван бIаьнкъа-ла-болна редактора Г. И. Мlилонас-нас дийпар тIема-патриотически тематикагIа Каталон 40 шу диларна вредечача книжкаех.

М. АЛЕКСАНДРОВА.

Редактор О. Б. ГАДАБОРШЕВ.

Ветераний йоахо ю

— Александр Александрович, Iуйре дика хийла хьа! — IIайолалу телефонана нийй камаьI Грозненски горлодоовоотдерна чуйоIгIачу № 12 йолча тIиш йоккхагIочу продовеца Дугиева Динас — Мишгай хьа мотташаI? Оу хьал да хьога?

Тайнна теришш тIа а бакийта лаьцаьI цо соозни повриIимерча персоналин пенсионера А. А. Вакеманна шийга юхедеанна жоапеш. Цунна дуьнен дика кIанна хилар а лоьи Динас вьзар.

— Тха тика чу апельсинаш мандаринаш яьхкий. Долиш да керда а берIIалла дечка а бахьадеарш. Фу ека боаам ца хьа?

Цо денна заман лIа а жаьрь дельхьа хьалхатIаделъьа ма ихочачшдерхIарах тешаеш Динас денненкомер. Тайнна телефон текхар тIома петрианна С. Давидовна, кхьоьуча массажерча лорашна. Цул тIехьагIа кхыча продовецаша пIкана дечкаш ма-те тIормигаш деи хIаманаш дIахьорчаен эттар.

— Тха тика чу учете латтаеш 900 сар ца хилар, — йоаьх Дугиевас. — Хьалхете а, тхоай берригача а массажерча а энархошта продукташ цIеIIа дIакхаьа тарраш тха. Тайнна хоте бахьарашт дуьнен новкъостаеш эшарштеп, уж бахача цIеношта продукташ оахош лаьккуьуь саха.

— Тайнна хьалхарIа вIашагIийхьдолларий шух ца яьлча энархошта, тIемен къьхьегIамен ветеранашта цу тайнарга (Iуйре) дIа.

— Доллар. Хьалхарча шерашка тхогга яр мьлюметарзин автомобиль. Цудухьа тха торо дулар хIара дийнахь. къьхьа хиларан моггаш ца яхарачи тха тика тIа ахаеш из ца яхочача дуьхьачи энархошта бабьадараш, сонаш, консервеш, конфеташ, ишта кхы тайна товараш цIарIн дIакхаьа. Хьалха цу тIулакха мел разов хулар ун. жел бирнаI салар тIома. — Из ду хIанз вIашагIийхьа па далар, шийна новкъа хилар гуча а доаьхкаш. Д. Дугиевас доккха са-лаьккар.

Новкъостаеш продовеца къамаьI хьалхарчу тика жьгIа болча болллоша а. Тайнна банкьалла хургIар-ах, вай. Дахье хозяйстен дикагIеп хинтIара ноаш ца а да бен дукхха дика хIаманаш дацча ветеранашта йоаттIаш йола йоккху-в продавецаш Нургар горлодоовоотдерна культ.таховш хьалловацар. Из бокъо-йьхьгIай цар, чеш кIайденна-на петрианаш. Цудухьа вай начальникаехьо массаж а йоахо ю цар. Хьалха из вай массаж а дехкар да.

...Нартгайна коллектив я № 12 йолча тика чу къьхьегIар. ХIара сетта товарооборота план тIехьхочаншеш тайнна из.

— Къинан продукташ йоахара цIвейIIагIеп-на тIемеш йоахара хIаманаш?

— Къинан продукташ цIеIIа дIакхаьа тарраш тха. Тайнна хоте бахьарашт дуьнен новкъостаеш эшарштеп, уж бахача цIеношта продукташ оахош лаьккуьуь саха.

— Тайнна хьалхарIа вIашагIийхьдолларий шух ца яьлча энархошта, тIемен къьхьегIамен ветеранашта цу тайнарга (Iуйре) дIа.

— Доллар. Хьалхарча шерашка тхогга яр мьлюметарзин автомобиль. Цудухьа тха торо дулар хIара дийнахь. къьхьа хиларан моггаш ца яхарачи тха тика тIа ахаеш из ца яхочача дуьхьачи энархошта бабьадараш, сонаш, консервеш, конфеташ, ишта кхы тайна товараш цIарIн дIакхаьа. Хьалха цу тIулакха мел разов хулар ун. жел бирнаI салар тIома. — Из ду хIанз вIашагIийхьа па далар, шийна новкъа хилар гуча а доаьхкаш. Д. Дугиевас доккха са-лаьккар.

— Тха тика чу апельсинаш мандаринаш яьхкий. Долиш да керда а берIIалла дечка а бахьадеарш. Фу ека боаам ца хьа?

Цо денна заман лIа а жаьрь дельхьа хьалхатIаделъьа ма ихочачшдерхIарах тешаеш Динас денненкомер. Тайнна телефон текхар тIома петрианна С. Давидовна, кхьоьуча массажерча лорашна. Цудухьа вай начальникаехьо массаж а йоахо ю цар. Хьалха из вай массаж а дехкар да.

...Нартгайна коллектив я № 12 йолча тика чу къьхьегIар. ХIара сетта товарооборота план тIехьхочаншеш тайнна из.

— Къинан продукташ йоахара цIвейIIагIеп-на тIемеш йоахара хIаманаш?

— Къинан продукташ цIеIIа дIакхаьа тарраш тха. Тайнна хоте бахьарашт дуьнен новкъостаеш эшарштеп, уж бахача цIеношта продукташ оахош лаьккуьуь саха.

— Тайнна хьалхарIа вIашагIийхьдолларий шух ца яьлча энархошта, тIемен къьхьегIамен ветеранашта цу тайнарга (Iуйре) дIа.

— Доллар. Хьалхарча шерашка тхогга яр мьлюметарзин автомобиль. Цудухьа тха торо дулар хIара дийнахь. къьхьа хиларан моггаш ца яхарачи тха тика тIа ахаеш из ца яхочача дуьхьачи энархошта бабьадараш, сонаш, консервеш, конфеташ, ишта кхы тайна товараш цIарIн дIакхаьа. Хьалха цу тIулакха мел разов хулар ун. жел бирнаI салар тIома. — Из ду хIанз вIашагIийхьа па далар, шийна новкъа хилар гуча а доаьхкаш. Д. Дугиевас доккха са-лаьккар.

— Тха тика чу апельсинаш мандаринаш яьхкий. Долиш да керда а берIIалла дечка а бахьадеарш. Фу ека боаам ца хьа?

Цо денна заман лIа а жаьрь дельхьа хьалхатIаделъьа ма ихочачшдерхIарах тешаеш Динас денненкомер. Тайнна телефон текхар тIома петрианна С. Давидовна, кхьоьуча массажерча лорашна. Цудухьа вай начальникаехьо массаж а йоахо ю цар. Хьалха из вай массаж а дехкар да.

...Нартгайна коллектив я № 12 йолча тика чу къьхьегIар. ХIара сетта товарооборота план тIехьхочаншеш тайнна из.

— Къинан продукташ йоахара цIвейIIагIеп-на тIемеш йоахара хIаманаш?

— Къинан продукташ цIеIIа дIакхаьа тарраш тха. Тайнна хоте бахьарашт дуьнен новкъостаеш эшарштеп, уж бахача цIеношта продукташ оахош лаьккуьуь саха.

— Тайнна хьалхарIа вIашагIийхьдолларий шух ца яьлча энархошта, тIемен къьхьегIамен ветеранашта цу тайнарга (Iуйре) дIа.

— Доллар. Хьалхарча шерашка тхогга яр мьлюметарзин автомобиль. Цудухьа тха

Грозненра № 2 йолча юкъерча школе Элисса Даниловна Весенис къьхьега 22 шу да.

Ишта — ер тIехьа шоллагIа шу да цу школе цо къьхьеган.

Вай хаьара эттара дика-ха тIа дика хилар. Педагогически, общества Совета членаш Л. С. Верхина — Шелковской районе лектора, Н. С. Перкина — Ленинградски РСФСР заслуженни агронома, М. П. Лытова — Заводской районе лектора, П. П. Минаева — тIаьнашт йоттаеш знаеш деладаран йолча секне председателла, В. Н. Калугина — ВЛКСМ обкомн секретара, А. А. Яковенкован — пенсионера, Совета членаш.

Цар белгалдаьккхар КПСС ЦК иэнешкин (1983 ш.) Пленума решенеишен общества уставни положенешкен хьажа-ла Галаев лорадара йола пропаганда эпархоша, цIенош-ларгIасо бен а. Халкъий дотташ тешаеш ден да спорта мерггерчу тайпара-на республикански спортсменаша дIахьо тоаьхкаш а.

Хьажа йоазан Бисултанов Ахьмеда, Нагаева Iуйсана, Вайдаловлер, Мараев Iумара, Товсултанов Iайнде, хIинца укх деношкахь къоьлаеш СССР чемпиона йу шийкача Арсамаков Ибрагьила. Эльдерханов Iумара, Базоркин Хасбулата. Орцуев Хьасина, йоккхача спортерча Ногч-Пlалгlайчу ишкча дуьхьа-ха ваханаш шеца. Царна карагIдаьлларг а Советни мехка халкъаша кхъерча дотташ-ларах, тIара вIашагIийхьа-ра-ра хьалтара а хIама да.

А. ДЖАМАЛОВ, чIгIий. физвоспитание кафедра заведуюшн, педагогически йолаий кандидат.

IАЛАМ ЛОРАДАРА—ХАДДАНЗА ТЕРКО

17 декабре Iалам лорадеш республикански общества шоллагIа иэнеш хилар.

«Iалам лорадеш Курскорссийски общества республиканскин орга н и з а ц е КПСС ЦК иэнешкин (1983 ш.) Пленума решенешка хьежина Iалам лорадеш пропаганда товарра хьаржьекъарна дехкарех- лаьш доаьдал йир-рг публикинскин Iалам лорадеш общественни президиумна секретара Е. Н. Третьякова.

Цох лаьша пленуме мIаьлхан дир Е. М. Сухарин — техничечен директор, общества Совета членаш, Л. С. Верхина — Шелковской районе лектора, Н. С. Перкина — Заводской районе лектора, П. П. Минаева — тIаьнашт йоттаеш знаеш деладаран йолча секне председателла, В. Н. Калугина — ВЛКСМ обкомн секретара, А. А. Яковенкован — Гудермесски № 116 школа хьехархочу, А. А. Вакеманна — пенсионера, Совета членаш.

Цар белгалдьккхар КПСС ЦК иэнешкин (1983 ш.) Пленума решенешкен общества уставни положенешкен хьажа-ла Галаев лорадара йола пропаганда эпархоша, цIенош-ларгIасо бен а. Халкъий дотташ тешаеш ден да спорта мерггерчу тайпара-на республикански спортсменаша дIахьо тоаьхкаш а.

Хьажа йоазан Бисултанов Ахьмеда, Нагаева Iуйсана, Вайдаловлер, Мараев Iумара, Товсултанов Iайнде, хIинца укх деношкахь къоьлаеш СССР чемпиона йу шийкача Арсамаков Ибрагьила. Эльдерханов Iумара, Базоркин Хасбулата. Орцуев Хьасина, йоккхача спортерча Ногч-Пlалгlайчу ишкча дуьхьа-ха ваханаш шеца. Царна карагIдаьлларг а Советни мехка халкъаша кхъерча дотташ-ларах, тIара вIашагIийхьа-ра-ра хьалтара а хIама да.

А. ДЖАМАЛОВ, чIгIий. физвоспитание кафедра заведуюшн, педагогически йолаий кандидат.

Общества Советаша Госкино организацин бухгам лелабарех а дика хIаманаш наьрIIдаеш Iалайн йолаш ца кино а хьокхаш цхьа экологически кхетам дуча. Цул совгIа, хIара шера хьо, эпаш, кантусен хоьцаш чакхдолча къьхьегIамен а чIогIа новкъостаеш ду Iалам лорадара йола пропаганда дIахьара.

Цунна цхьана докладчикна а пренегIа канийлъ Iалам лорадеш а белгалдьккхар КПСС ЦК иэнешкин (1983 ш.) Пленума решенешкен КПСС ЦК иэнешкин (1983 ш.) Пленума решенешкен общества уставни положенешкен хьажа-ла Галаев лорадара йола пропаганда эпархоша, цIенош-ларгIасо бен а. Халкъий дотташ тешаеш ден да спорта мерггерчу тайпара-на республикански спортсменаша дIахьо тоаьхкаш а.

Хьажа йоазан Бисултанов Ахьмеда, Нагаева Iуйсана, Вайдаловлер, Мараев Iумара, Товсултанов Iайнде, хIинца укх деношкахь къоьлаеш СССР чемпиона йу шийкача Арсамаков Ибрагьила. Эльдерханов Iумара, Базоркин Хасбулата. Орцуев Хьасина, йоккхача спортерча Ногч-Пlалгlайчу ишкча дуьхьа-ха ваханаш шеца. Царна карагIдаьлларг а Советни мехка халкъаша кхъерча дотташ-ларах, тIара вIашагIийхьа-ра-ра хьалтара а хIама да.

А. ДЖАМАЛОВ, чIгIий. физвоспитание кафедра заведуюшн, педагогически йолаий кандидат.

СПОРТО КХЕВУ БОКЪОНЦА ВОЛА САГ

Физически культура а спорта а шозза общественни къьхьегIа хIаларгIа тарра. Цо пIехьаре нIаьнаи интернационалний формаш йолаш ду. Тайп-тайнара къаьнаи а тохкаеаш а интернационально йоаш дегIдолладеча Бокъа лаорхIам ба физически культурен спорти, цунна чешаш ду Советски Союза а тIехьа социалистически мехкий а техническин опыто.

Вай мехка физически культурен спорти дегIдеккъулаги къьнаи форме хоалу спорта къьнаи тайпара дегIдуьлаш хилларга. физически культурен балара болх нахьа меттала къьхьаи хилларга. массанаьхьа спорта къьнаи хьаррин тайпачеи хилларга. спорта къьнаи тайпачеи физически кхетам балара дешаш вай начальникаеш вайда йIбеи хилларга.

Бокъка болх бу къьнаи культуразан интернационально вIаши гергазогара а. уж пIаши уш кхы а пIьлхеги республика хилларга а Чехьа.

Къьхьега тушт да из спорта къьнаи тайпаи дегIдолладаларга хаддаза йоаьхкеча культурен спорти вIаши гергазкуллаи йIаьхьеи-ларгIа. Физически упражнеиеи къьнаи баиххалоиаш цаг болча Ерригсоюзни спортивни классификацена къьлъоьлаеш. Уж къьхьега союзни республикаи школаи программанта а. Спорта къьнаи тайпаи дегIдолладаларга къьнаи тохкаеаш а. Дуьнен халкъаша кхъерча спортивни ялхьашка вIашагIийкхийтаеча хала спортсменаши Iомалу къьнаи къьнаи Iулгахьаи дагахьстйаш